

ŚCIANA OPOROWA - ZABEZPIECZENIE MIEJSC POSTOJOWYCH
Skala 1:20

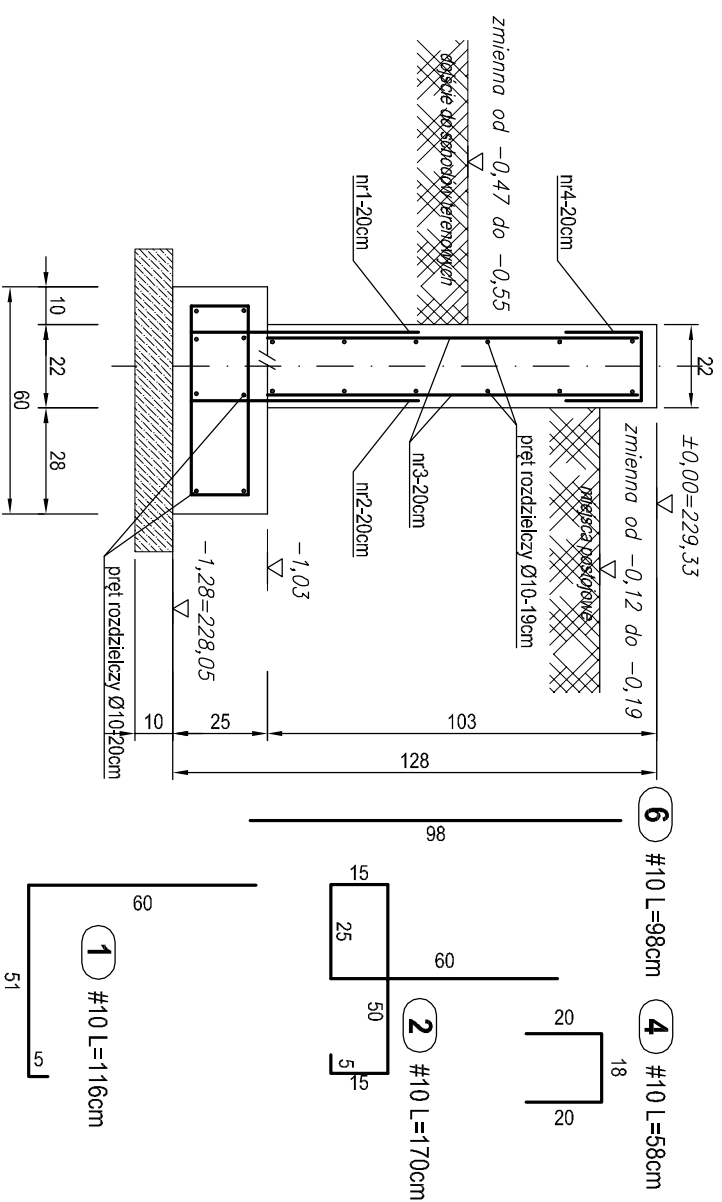

Zestawienie stali zbrojenowej na 1mb - ŚCIANA OPOROWA				
Nr pręta	Średnica [mm]	Długość ogólna [m]	Ilość ogółem [szt.]	Długość całkowita
1	10	1,16	5	5,80
2	10	1,70	5	8,50
3	10	1,60	10	16,00
4	10	0,58	5	2,90
rozdz.	10	1,00	22	22,00
Ogółem długość		[m]	55,20	
Masa jednostkowa		[kg/m]	0,616	0,888
Masa ogółem		[kg]	34,00	
Masa całkowita		[kg]		34,00

Beton towarowy: C30/37
Klasy ekspozycji: XC4, XA1, XF2,
Wodoszczelność: W10
Mrozoodporność: F150
Napowietrzenie: > 4%
Nasiąkliwość: < 5%
Konsystencja: K2
Beton podłoża pod fundamenty: C8/10 (B10)
Stal zbrojeniowa: A-IIIIN(B500SP)
Otulina prętów zbrojeniowych podstawy: 5cm
Otulina prętów zbrojeniowych ściany: 3cm

ARCHIKON
ROBERT KRYSPIAK
58 - 100 Świdnica, ul. Armii Krajowej 29/9
tel.: 074 - 85- 20- 600 lub 604 - 560 -251, e-mail: biuro@archikon.net
NIP: 884-154-62-33, Regon: 890647666

TYTUŁ
ŚCIANA OPOROWA
ZABEZPIECZ. MIEJSC POSTOJOW.

TEMAT
BUDOWA PARKINGU DLA SAMOCHODÓW OSOBOWYCH WRAZ
Z JEGO ODWODNIENIEM NA TERENIE
ŚWIDNICKEGO OŚRODKA SPORTU I REKREACJI W ŚWIDNICY
ULICA ŚLĄSKA 35, DZ. NR 3154 OBR. 0004 ŚRÓDMIEŚCIE AM17

INWESTOR
ŚWIDNICKI OŚRODEK SPORTU I REKREACJI
ul. Śląska 35, 58-100 Świdnica

DATA	SKALA	NR RYSUNKU
08.2015	1:20	K-08
JEDNOSTKA PROJEKTOWA		
ARCHIKON ROBERT KRYSPIAK ŚWIDNICA, ARMII KRAJOWEJ 29/9	STADIUM PRACOWNI	
PROJEKT WYKONAWCZY		
ZESPÓŁ PROJEKTOWY		
PROJEKTANT MGR INŻ. ROBERT KRYSPIAK	SPEC./NR UPRAWNIEN	DATA
	upr. nr 66/DDOŚ/12	08.2015