

ŚCIANA OPOROWA - PRZEKRÓJ POCZĄTKOWY PRZY SCHODACH

Skala 1:20

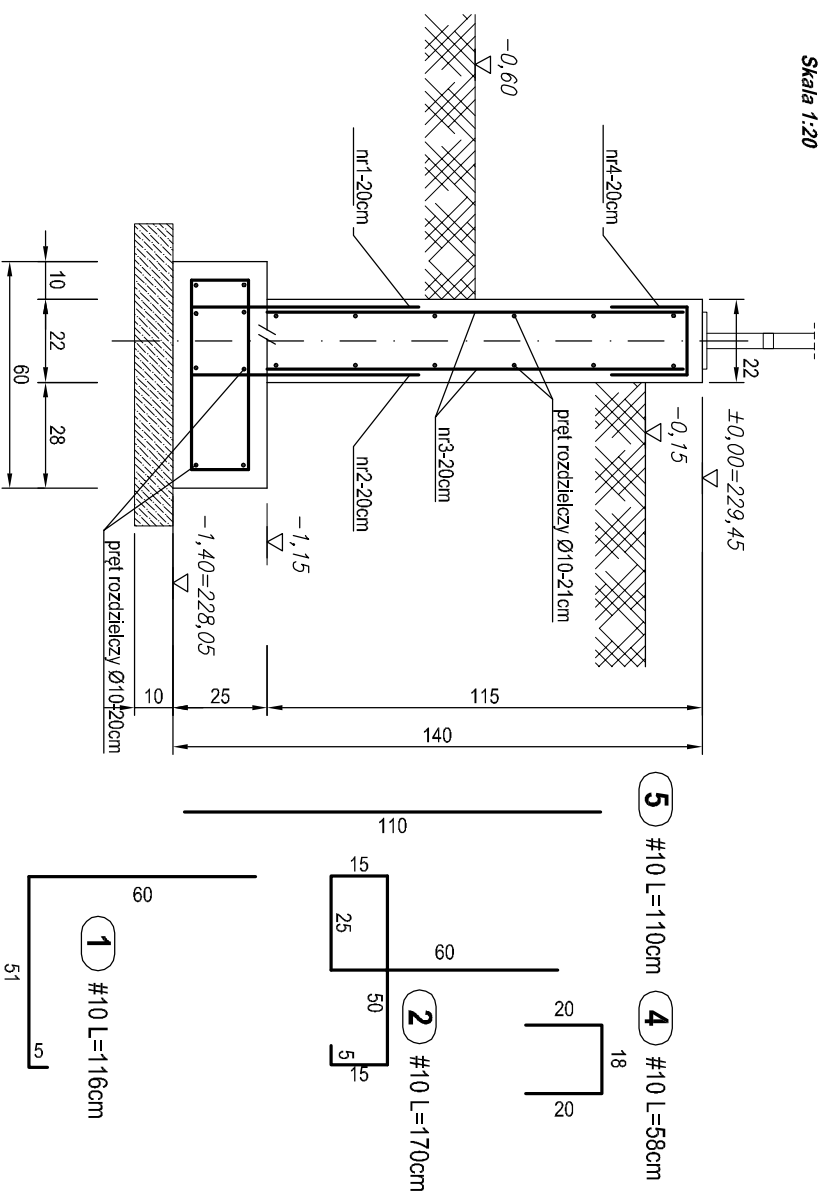

Zestawienie stali zbrojeniowej na 1mb - ŚCIANA OPOROWA

Nr pręta	Średnica [mm]	Długość ogólna [m]	Ilość ogółem [szt.]	Długość całkowita	
				#10 (A-IIIIN)	#12 (A-IIIN)
1	10	1,16	5	5,80	
2	10	1,70	5	8,50	
5	10	1,10	10	11,00	
4	10	0,58	5	2,90	
rozdz.	10	1,00	22	22,00	
Ogółem długość			[m]	50,20	
Masa jednostkowa			[kg/m]	0,616	0,888
Masa ogółem			[kg]	30,92	
Masa całkowita			[kg]		30,92

Beton towarowy: C30/37
Klasy ekspozycji: XC4, XA1, XF2,
Wodoszczelność: W10
Mrozoodporność: F150
Napowietrzenie: > 4%
Nasiąkliwość: < 5%
Konsystencja: K2
Beton podłoża pod fundamenty: C8/10 (B10)
Stal zbrojeniowa: A-IIIIN(B500SP)
Otulina prętów zbrojeniowych podstawy: 5cm
Otulina prętów zbrojeniowych ściany: 3cm

ARCHIKON

ROBERT KRYSPIAK

58 - 100 Świdnica, ul. Armii Krajowej 29/9

tel.: 074 - 85-20-600 lub 604 - 560-251, e-mail: biuro@archikon.net

NIP: 884-154-62-33, Regon: 890647666

TYTUŁ

ŚCIANA OPOROWA PRZEKRÓJ POCZĄTKOWY

TEMAT BUDOWA PARKINGU DLA SAMOCHODÓW OSOBOWYCH WRAZ

Z JEGO ODWODNIENIEM NA TERENIE

ŚWIDNICKIEGO OŚRODKA SPORTU I REKREACJI W ŚWIDNICY

ULICA ŚLĄSKA 35, DZ. NR 3154 OBR. 0004 ŚRÓDMIEŚCIE AM17

INWESTOR ŚWIDNICKI OŚRODEK SPORTU I REKREACJI

ul. Śląska 35, 58-100 Świdnica

DATA

08.2015

SKALA

1:20

NR RYSUNKU

K-06

JEDNOSTKA PROJEKTOWA

ARCHIKON ROBERT KRYSPIAK
ŚWIDNICA, ARMII KRAJOWEJ 29/9

STADIUM PRACOWNI

PROJEKT WYKONAWCZY

ZESPÓŁ PROJEKTOWY

SPEC./NR UPRAWNIEN

PROJEKTANT
MGR INŻ.
ROBERT KRYSPIAK

DATA

08.2015

PODPIS